UFCV

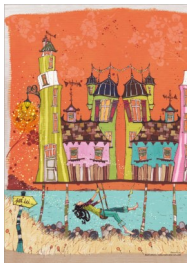

MODALITES DE FONCTIONNEMENT

ACCUEIL DE LOISIRS MERCREDIS / VACANCES SCOLAIRES / APS

Accueil de loisirs - APS

Ecole publique les Rondines et Ecole privée notre dame- 35890 BOURG DES

L'accueil de loisirs est ouvert :

- Les mercredis : du 10 janvier au 21 décembre 2024
- Pendant les vacances scolaires :
  - Vacances d'hiver du 24/02 au 08/03/2024
  - Vacances de Printemps du 20/04 au 06/05/2024
  - Vacances d'été du 08/07 au 28/07 et du 19/08 au 30/08/2024
  - Vacances d'automne du 19/10 au 4/11/2024
  - Vacances de Noël du 21/12 au 29/12/2024(ouvert 1 semaine à définir)

Sous réserve de modifications du calendrier scolaire

Vous pouvez joindre sur site :

Jules HALLEY - Coordinateur enfance
07.69.19.84.34
accueildeloisirs.bourgdescomptes@ufcv.fr

Cathérine GLOAGUEN- Responsable Locale
07.69.82.57.31
Catherine.gloaguen@ufcv.fr

A la délégation :

GWLADYS ONANA Coordonnatrice administrative
Tél 02 23 42 35 05 — animation.bz@ufcv.fr

Anne RONCEAU Responsable Animation Territoriale

Ufcv BRETAGNE 47 Avenue des Pays Bas—Immeuble Le Quadri—35200 RENNES

A compter du 22/01/2024 pour le fonctionnement du périscolaire

Les enfants peuvent être accueillis les **mercredis** et les **vacances scolaires** en journée ou ½ journée avec ou sans repas (la consommation du repas uniquement n'est pas possible) :

Accueil périscolaire pour les enfants de l'école publique: et privée:

Le matin : De 7h et 8h15 (par la porte située à droite du hall d'accueil de l'école publique)

Le soir: De 16h30 à 17h30 (pour les enfants de l'école publique à l'école publique)

Le soir : De 16h30 à 17h 30(pour les enfants de l'école privée à l'école privée)

Le soir : De 17h30 à 19h, tous les enfants se retrouvent à l'école publique.

Tarifs 2024

Accueil périscolaire à partir de 7h — Tarifs à la demi-heure
1.30€ par demi-heure par enfant
0.79€ pour le 2ème enfant (*si les enfants sont venus simultanément*)
0.53€ pour le 3ème enfant (*si les enfants sont venus simultanément*)

Accueil périscolaire à partir de 16h30 — Tarifs à la demi-heure			
Quotient familial	1er enfant	2ème enfant	3ème enfant
De 0€ à 800€	0.94€	0.58€	0.33€
De 801€ à 1499€	1.14€	0.79€	0.53€
Plus de 1500€	1.30€	0.94€	0.68€

Mercredis **Vacances**	**> 0€ à 448 €**	**De 449€ à 508€**	**De 509€ à 567€**	**De 568€ à 800€**	**De 801€ à 1100€**	**De 1101€ à 1499€**	**< 1500€**	**Ressources non connues ou extérieur**
Journée sans repas	3.20€	4.25€	5.24€	6.35€	7.83€	9.51€	10.57€	11.53€
Journée avec repas	4.25€	5.65€	7.05€	8.56€	10.43€	12.82€	14.24€	15.42€
Dégressivité par enfant à partir du 2ème enfant	-	-	-	-	-1.00€	-1.00€	-1.00€	-
1/2 journée sans repas	2.39€	3.15€	3.97€	4.81€	6.07€	7.25€	7.89€	8.60€
1/2 journée avec repas	3.50€	4.61€	5.71€	7.02€	8.67€	10.57€	11.57€	12.50€
Le temps d'accueil du matin (7h—8 h30) est facturé 1€. **Le temps d'accueil du soir (17h30—19h) est facturé 1€**								