Dates d'ouverture

Mercredis :	10/01 au 18/12/2024
Vacances d'hiver :	26/02 au 08/03/2024
Vacances de Printemps :	22/04 au 03/05/2024
Vacances d'été	08/07 au 02/09/2024
Vacances d'automne :	21/10 au 31/10/2024
Vacances de fin d'année:	A définir

Les horaires

Mercredis et Vacances :7h30-18h30

Adresse de l'accueil

ALSH LOCK & ST –PHIL
SALLE POLYVALENTE LA RUCHE
ROUTE DES MEGALITHES
56740 LOCMARIAQUER

Tarifs 2023

GROUPE 1 Quotient familial : De 0 à 649	GROUPE 2 Quotient familial : De 650 à 849	GROUPE 3 Quotient familial : De 850 à 1149	GROUPE 4 Quotient familial : De 850 à 1349	GROUPE 5 Quotient familial : De 1350 à +	HORS LOCK & ST-PHIL
Journée : **5,40 €** ½ journée : **3.70 €**	Journée : **7.30 €** ½ journée : **4.95€**	Journée : **8.70€** ½ journée : **5.90€**	Journée : **9.70 €** ½ journée : **6.60€**	Journée : **14 €** ½ journée : **9.50 €**	Journée : **23.20 €** ½ journée : **11.75 €**

FRAIS DE DOSSIER : **9.50 € / famille**
REPAS : **4.35 €**

Immeuble le Quadri
47 Avenue des Pays Bas
35200 RENNES

Illustrations : www.manuela-art.com

L'Ufcv est une association laïque et pluraliste reconnue d'utilité publique. Son objectif est de proposer aux enfants des lieux de détente, de loisirs, de découverte et de socialisation. Nos accueils de loisirs se veulent respectueux du rythme des enfants, adaptés à leurs besoins d'apprentissage et conformes aux règlementations en vigueur. Avec votre commune, nous avons fait différents choix permettant :

- un accès libre aux loisirs sans inscription préalable la journée (à l'exception des séjours ou sorties),
- d'encadrer et de former nos équipes en adéquation avec nos ambitions éducatives,
- de faire évoluer notre action en fonction des besoins sociaux identifiés.

Notre réussite et notre projet reposent sur l'engagement des équipes d'animateurs et de directeurs. Favorisant le jeu, la créativité, la découverte et l'échange, ils mettent leurs ressources en action afin de permettre aux enfants de vivre des moments agréables et éducatifs. La réussite d'un accueil de loisirs étant l'affaire de tous, je vous invite à vous informer sur la vie de l'accueil de loisirs (projet pédagogique, programmes, réunions …).
N'hésitez pas à échanger avec les équipes d'animation ou auprès de la délégation régionale de l'Ufcv.

Myriam BLANC
Déléguée Régionale Ufcv Bretagne

Contacts

Responsable régionale de l'animation Territoriale Bretagne/Pays de la Loire

Anne RONCEAU

Coordonnatrices administratives

Gwladys ONANA—02 23 42 35 05
animation.bz@ufcv.fr

Directrice de l'accueil de loisirs

Jehanne DELATTRE
07 57 49 79 50

Illustrations : www.manuela-art.com

Accueil de loisirs de 2-12 ans

Vacances d' Hiver

Du 2– Février au 8 Mars 2024

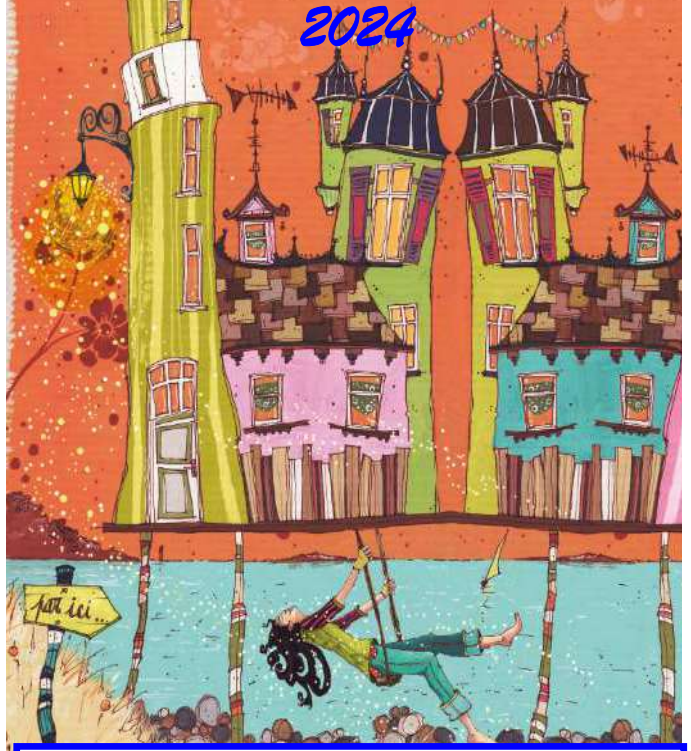

Des vacances en forme et en couleurs

Horaires d'accueil

Nous accueillons vos enfants le matin
de 7h30 à 9h30
Et entre 13h30 et 14h l'après midi .
Vous pouvez venir chercher vos enfants dès 12h
ou à partir de 13h30 jusqu'à 14h l'après midi,
et le soir de 17h à 18h30.

Vous pouvez nous joindre au **02 97 30 09 06**
ou au **07 57 49 79 50**
et par mail : la.ruche@ufcv.fr

Les enfants

Les enfants sont réparti selon leurs âges
en 3 groupes
Les **Zigotos** âgés de 2 à 4 ans,
les **Piratos** âgés de 5 ans
les **Rapidos** âgés de 6 à 10 ans.

Dans chaque groupe d'âge, les animations
proposées sont adaptées aux particularités
physiques, cognitives, affectives des enfants.

N'oubliez pas !!!

Vous devez réserver les présences de vos enfants
sur le **portail famille** **10 jours** avant leur venue
en vous connectant avec vos identifiants
(reçu par mail).
https://portail-animation.ufcv.fr/accueil-loisirs-locmariaquer/

Pour les plus petits : merci de prévoir un sac, avec une tenue de rechange (slip, pantalon, chaussettes), le doudou et une couverture pour ceux qui font la sieste.

Des vacances en forme et en couleurs

Pour les vacances d'hiver, l'équipe d'animation de la Ruche propose de jouer avec les formes et les couleurs.
Au menu de ces 2 semaines :
Exploration des alentours et récolte de matériaux pour jouer avec les couleurs, en fabriquer… Détournements d'objets et créations de totems rigolos. Bricolages farfelus, ateliers peinture pour petits et grands.
Et bien d'autres surprises à découvrir tout au long des vacances.

Sans oublier qu'avec le soutien de leurs animateurs, les enfants sont invités à construire leurs vacances au sein de l'Accueil de Loisirs.
Choisir les animations, proposer des projets, initier des envies.

Jeudi 29 février : Journée RECREDAYS
À Lanester. Sortie à la journée pour s'amuser dans les structures gonflables, parc à bout et autres délices.
Départ 9h15, retour en après midi
Pique nique fourni
Participation exceptionnelle de 2€30

Vendredi 8 mars : course aux couleurs
Grand jeu en matinée pour tous les enfants. Il faudra être malin, observateur, rapide, agile, stratégique et coopérer avec les copains. Un sacré jeu qui va te demander d'être très en forme et t'en faire voir de toutes les couleurs

Mercredi 6 mars: journée atelier découverte « les couleurs de la nature » avec Khloé
Cueillette et confection de décoctions pour coloration textile végétale
Matinée réservée aux 2-4 ans
Après-midi réservé aux 5-9 ans
Prévoir une paire de bottes et une tenue qui ne craint rien