

Inscription administrative à l'UFCV (Portail Famille)

- Inscription administrative à l'UFCV (Portail Famille)
Compléter la fiche d'inscription au séjour
- Verser l'acompte de 50 % du séjour (règlement par chèque ou chèques ANCV uniquement)
- Joindre l'attestation VACAF pour bénéficier de l'AVE (Aide Vacances Enfants)

Les familles ayant des factures impayées ne pourront pas inscrire leur enfant au séjour.

Conditions d'annulation des séjours

Du fait de l'UFCV :

Le séjour peut être annulé si le nombre d'inscrits est inférieur à 10. Dans ce cas, l'acompte sera remboursé aux familles ou déduit de la facture de l'accueil de loisirs.

Du fait de la famille :

Toute annulation, quel qu'en soit le motif, doit être notifiée par écrit auprès du/de la directeur(trice) de la structure et entraîne une retenue sur le montant du séjour de :

- 25 % : 15 jours avant le début du séjour
- 50 % : 5 jours avant le début du séjour
- 100 % : 3 jours ou moins avant le début du séjour

Aides financières aux séjours

Pour les familles bénéficiaires d'aides de la Caisse d'Allocations Familiales, merci de nous en informer lors de l'inscription de votre enfant. Le séjour est éligible aux aides VACAF.

Aide Vacances Enfants :

Selon votre quotient familial (QF), vous pouvez bénéficier d'une aide :

- QF < 299 : 70 % pris en charge
- QF de 300 à 600 : 50 % pris en charge
- QF de 601 à 700 : 30 % pris en charge

Aucune avance de frais n'est nécessaire.



Pour les
enfants de
8 à 11 ans

Mystère au Cap Fréhel

Organisé par les accueils de loisirs
de Val d'Anast et de La Chapelle
Bouëxic

Du 13 au 17 Juillet 2026
Au Cap Fréhel (22)



Ce séjour s'inscrit dans le projet pédagogique des accueils de loisirs de Val d'Anast et de La Chapelle-Bouëxic.



Vous embarquez pour un séjour inoubliable au Cap Fréhel. Vous devenez un véritable explorateur et tenterez de résoudre le mystérieux secret du Cap. Chaque journée vous réservera son lot de surprises. Préparez votre sac, aiguissez votre esprit d'enquêteur et rejoignez-nous pour une aventure pleine de mystères, d'amitiés et de découvertes !

Les activités :

Jeux d'enquête et énigmes, défis, Cluedo et recherches sur le terrain vous attendent pour résoudre le mystère du Cap Fréhel ! Les explorateurs seront acteurs et actrices de leur séjour en s'intégrant pleinement à l'organisation et à la mise en place de la vie quotidienne.

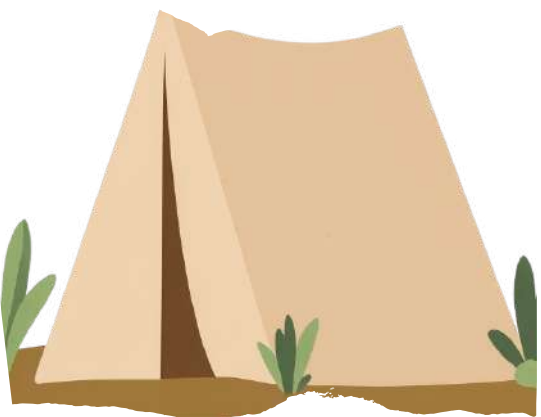

L'hébergement :

En tente de 2 ou 3 personnes

Camping d'armor

Pleherel Plage

14 La ville Oie, 22240 Fréhel



Equipe d'animation et transport :

3 animateurs en recrutement

Le transport aller et retour est organisé par les familles.

Inscriptions / Tarifs :

Pour le bon déroulement du séjour, le nombre de place est limité à 16 enfants.

Date limite d'inscription : 17/06/ 2026

QF A : de 0€ à 500€	QF B : de 501€ à 800€	QF C : de 801€ à 1100€
178€	188€	198€
QF D de: 1101€ à 1500€	QF E de : 1501€ à 2000	QF F de : 2001€ et plus
208€	218€	228€

Pour plus d'informations vous pouvez nous contacter :

FAGON Pauline
pauline.fagon@ufcv.fr / 07.57.49.79.42